



AD OGNI  
AGEVOLAZIONE  
**LA SUA AGENDA  
SU MISURA**

---

**SCADENZARIO 2023**



# CONTATTI

---



045 5118495

---



INFO@AGEVOLAIMPRESE.COM

---



WWW.AGEVOLAIMPRESE.COM

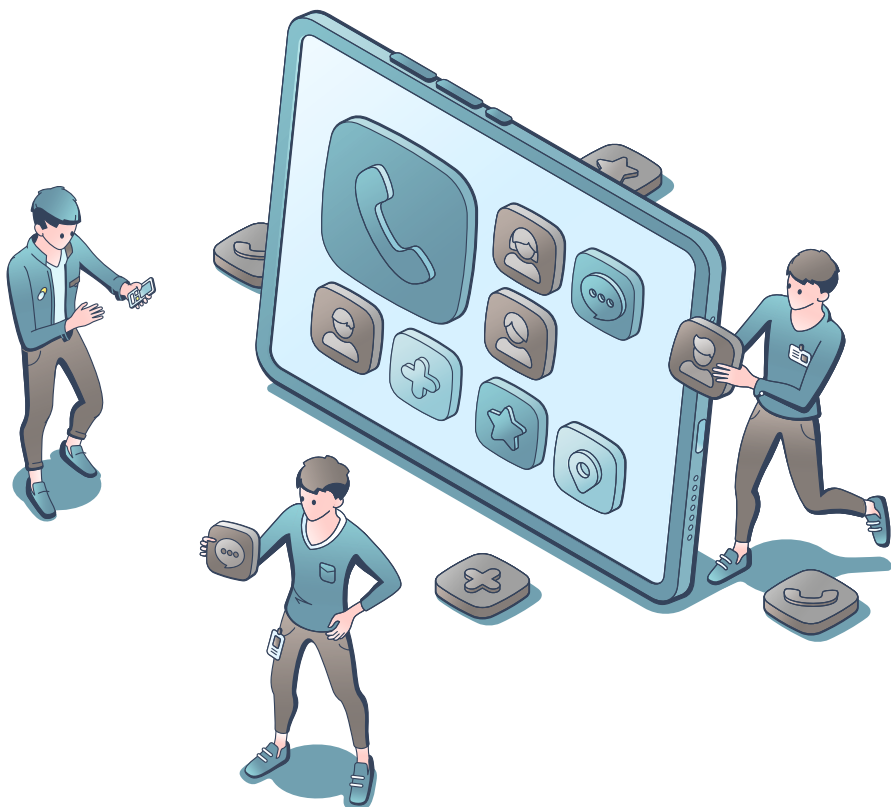

# MONITORAGGIO SCADENZE

---

Accedere al **credito** e ottenere **finanziamenti agevolati** in **tempi celeri e certi** è di fondamentale importanza per la programmazione dell'attività aziendale. Non sono ammessi errori né indugi. **Ogni agevolazione impone termini temporali precisi, scadenze** che devono essere necessariamente **rispettate da impresa e banca**: consegna del bene, saldo, stipula del contratto, delibera, comunicazione in portale.

Un solo giorno di ritardo può comportare **annullamento o revoca** del contributo, addirittura **sanzioni** a seconda dei casi.

Agevola Imprese tiene costantemente monitorato lo scadenzario, pratica per pratica, relazionandosi con l'**istituto di credito** attraverso **avvisi periodici** e **richieste di documentazione in tempi utili** per il rispetto di ogni adempimento. Fornisce supporto diretto all'impresa **calendarizzando ogni step fino all'erogazione e oltre**, con un'**attenzione meticolosa a operazioni cruciali** come la comunicazione di Dichiarazione Ultimazione Investimento e la rendicontazione. Agevola Imprese affianca le aziende in ogni passaggio, garantendo **informazioni puntuali** attraverso specifiche **Guide all'Utilizzo del Credito**, intervenendo con **alert tempestivi in caso di attività ispettive**.

**AD OGNI CLIENTE, LA SUA AGEVOLAZIONE.**

**AD OGNI AGEVOLAZIONE, LA SUA AGENDA SU MISURA.**

# FONDO DI GARANZIA MCC

---

La garanzia del Fondo è un'agevolazione del MIMIT, sostenuta anche da risorse europee, che può essere attivata dalle **micro, piccole e medie imprese** e dai **professionisti** a fronte di **finanziamenti concessi da banche, società di leasing e altri intermediari** finanziari.

Con il Fondo di garanzia, **l'Unione europea e lo Stato italiano affiancano i privati che hanno difficoltà ad accedere al credito bancario perché non dispongono di sufficienti garanzie**. La garanzia pubblica, in pratica, sostituisce le costose garanzie normalmente richieste per ottenere un finanziamento.

L'intervento è concesso ai soggetti appartenenti a **qualsiasi settore, escluso quello finanziario e assicurativo**, su **tutti i tipi di operazioni finalizzati all'attività di impresa** sia a breve sia a medio-lungo termine.

Può declinarsi in **diverse percentuali di copertura del finanziamento**, a seconda di importo, durata, natura: dall'80% al 90%.

Obiettivo del Fondo di garanzia è quello di favorire la continuità dell'afflusso di credito al sistema produttivo; con il suo intervento, in relazione alla quota garantita, il finanziamento è a **rischio zero per la banca**.

FASE	SCADENZA
Delibera banca	<b>3 MESI</b> da delibera MCC
Comunicazione delibera banca in portale	<b>3 MESI</b> da delibera MCC
Pagamento commissioni	<b>3 MESI</b> da delibera MCC
Comunicazione pagamento commissioni in portale	<b>3 MESI</b> da delibera MCC
Versamento 25% mezzi propri per le Newco	<b>6 MESI</b> da delibera MCC
Comunicazione versamento mezzi propri per le Newco	<b>3 MESI</b> da versamento
Erogazione banca	<b>6 MESI</b> da delibera MCC (12 MESI per le operazioni immobiliari)
Proroga erogazione	<b>6 MESI</b> da scadenza erogazione (12 MESI per le operazioni immobiliari)
Comunicazione dati erogazione in portale	<b>3 MESI</b> da avvenuta erogazione e comunque entro 6 mesi da delibera MCC
Evasione attività ispettiva LATO BANCA	<b>2 MESI</b> da arrivo comunicazione
Evasione attività ispettiva LATO CLIENTE	<b>3 MESI</b> da arrivo comunicazione
Proroga Covid aggiuntiva <b>(solo per scadenze generate entro il 30/06/2022)</b>	<b>3 MESI</b> dal termine di ogni scadenza sopra indicata

# GARANZIA SACE

---

Fondo nato per consentire il rilascio di **garanzie da parte dello Stato attraverso SACE** (società del gruppo Cassa depositi e prestiti specializzata nel sostegno alle imprese italiane) **in favore di banche che effettuino finanziamenti alle imprese.**

La garanzia è rivolta alle **aziende di ogni dimensione**, che possono ottenere una **copertura dei prestiti pari al 70%, 80% o 90%, a seconda del fatturato e del numero di dipendenti.**

Il processo di erogazione prevede che **la richiesta da parte dell'impresa sia inviata alla banca di riferimento**: la banca verifica i criteri di idoneità, effettua un'istruttoria creditizia e, in caso di esito positivo del processo di delibera, inserisce la richiesta di garanzia nel portale online di SACE.

In tempi di crisi, questa garanzia permette alle imprese di **accedere più facilmente e a condizioni agevolate, controgarantite dallo Stato, a finanziamenti e a linee di credito per supportare la crescita aziendale e reperire liquidità.**

L'operatività può essere estesa anche alle operazioni di leasing, factoring, confirming e anticipi contratto.

FASE	SCADENZA LEASING	SCADENZA PROCEDURA MIDCAP
OPERAZIONI DELIBERATE FINO AL 30/06/2022		
Stipula contratto	30/06/2022	30/06/2022
Erogazione banca	31/12/2022	31/12/2022
Comunicazione dati erogazione in portale	Fine del trimestre di erogazione	Fine del trimestre di erogazione
OPERAZIONI DELIBERATE DAL 04/08/2022		
Stipula contratto	30 giorni da delibera Sace	-
Erogazione banca	31/12/2023	-
Comunicazione dati erogazione in portale	Fine del trimestre di erogazione	-
Pagamento commissioni 1ª annualità	10 giorni di calendario dalla fine del trimestre di erogazione	-
Comunicazione altri dati in portale	15 giorni lavorativi dalla fine del trimestre di erogazione	15 giorni lavorativi dalla fine del trimestre di erogazione
Invio report trimestrale in portale	15 giorni lavorativi dalla fine del trimestre di erogazione	15 giorni lavorativi dalla fine del trimestre di erogazione
Pagamento commissioni annualità successive	1 anno dalla scadenza del pagamento della 1ª annualità	-

# NUOVA SABATINI

---

La Nuova Sabatini è rivolta alle micro, piccole e medie imprese (PMI) con sede operativa in Italia, appartenenti a **qualsiasi settore d'attività**, compresa la produzione agricola, **ad esclusione di:** attività finanziarie e assicurative.

Permette di **acquistare un bene strumentale usufruendo di un finanziamento agevolato dell'intero importo**, tramite **banche e società di leasing** convenzionate con il MIMIT.

Questo strumento è dedicato alle **PMI** che intendono realizzare investimenti della durata massima di **5 anni** e di importo **tra i 20 mila e i 4 milioni di euro** in **macchinari, impianti, beni strumentali di impresa e attrezzature nuovi di fabbrica ad uso produttivo, nonché in hardware, software e tecnologie digitali** (collegate al bene strumentale), classificabili nell'attivo dello stato patrimoniale alle voci B.II.2, B.II.3 e B.II.4 dell'art. 2424 del Codice civile (**sono escluse spese relative a terreni e fabbricati, nonché servizi e prestazioni**).

**Cumulabile con il credito d'imposta**, la Nuova Sabatini si declina in **diverse varianti dipendentemente dalla natura del bene che sarà oggetto d'investimento: ordinario** (contributo 7,7%), **4.0 o green** (contributo 10,1%). Per le micro e piccole imprese del **Sud**, la Nuova Sabatini viene proposta con una procedura d'accesso ad hoc e una dote di contributo del 17%.

La sua concessione **può essere subordinata alla produzione di una perizia** sul bene strumentale **o di una certificazione ambientale**, a seconda della tipologia.



FASE	SCADENZA LATO CLIENTE	SCADENZA LATO BANCA	SCADENZA MISE
Prenotazione fondi	-	<b>5 del mese successivo</b> all'invio della domanda	-
Delibera banca	-	Fine del mese successivo alla prenotazione dei fondi	-
Comunicazione delibera banca in portale	-	<b>10 del mese successivo</b> all'avvenuta delibera	-
Credenziali MIMIT	-	-	<b>2 mesi</b> circa da invio domanda
Decreto di concessione	-	-	<b>4 mesi</b> circa da invio domanda
Stipula contratto	-	Fine del mese successivo al decreto di concessione	-
Comunicazione stipula in portale	-	Prima possibile	-
Ultimazione investimento (consegna beni ed emissione fatture)	<b>1 anno</b> da stipula contratto (+ proroga di 6 mesi per contratti stipulati tra il 01/01/22 e il 30/06/23)		-
Richiesta erogazione (pagamento fatture, interconnessione beni 4.0, perizia)	<b>1 anno e 120 giorni</b> da stipula contratto (+ proroga di 6 mesi per i contratti stipulati tra il 01/01/22 e il 30/06/23)		-
Erogazione contributo	-		<b>8 mesi</b> circa dalla richiesta (salvo eventuali richieste di integrazione)
Evasione eventuali richieste di integrazione	<b>10 giorni di calendario</b> dalla ricezione della pec		-
Richiesta quote successive (se non erogazione unica)	<b>1 anno</b> da sblocco funzionalità in portale (a partire da 1 anno dalla richiesta della quota precedente)		-
Comunicazione eventuali variazioni societarie e/o relativa all'investimento	Prima possibile	Prima possibile	-
Comunicazione estinzione anticipata del finanziamento	-	<b>120 giorni</b> dall'evento	-
Cessione/alienazione/sostituzione/cambio ubicazione del bene oggetto di investimento	<b>NON PRIMA di 3 anni</b> dall'ultimazione dell'investimento		-

# CREDITO D'IMPOSTA 4.0

## BENI STRUMENTALI

---

ANNO 2021

---

ANNO 2022

---

ANNO 2023

Per gli investimenti in beni materiali 4.0 (nuovi macchinari, impianti, attrezzature strumentali indicati nell'allegato A alla legge n. 232/2016) fino a 2,5 milioni di euro, il Piano Transizione 4.0 prevede l'erogazione alle imprese di un credito d'imposta da utilizzare in 3 anni a decorrere dall'anno di interconnessione.

È obbligatorio accompagnare i **beni strumentali 4.0** con imponibile **superiore ai 300 mila euro a una perizia** asseverata rilasciata da un ingegnere che ne attesti la conformità ai requisiti tecnici.

## CREDITO D'IMPOSTA 4.0 E ORDINARIO - ANNO 2021

FASE	SCADENZA
Conferma d'ordine	31/12/2021
Acconto al fornitore del 20%	31/12/2021
Consegna beni	31/12/2022

## CREDITO D'IMPOSTA 4.0 E ORDINARIO - ANNO 2022

FASE	SCADENZA
Conferma d'ordine	31/12/2022
Acconto al fornitore del 20%	31/12/2022
Consegna beni	30/06/2023 per i beni immateriali 4.0 30/11/2023 per tutti gli altri beni

## CREDITO D'IMPOSTA 4.0 - ANNO 2023

FASE	SCADENZA
Conferma d'ordine	31/12/2023
Acconto al fornitore del 20%	31/12/2023
Consegna beni	30/06/2024



[WWW.AGEVOLAIMPRESE.COM](http://WWW.AGEVOLAIMPRESE.COM)



VIALE DEL LAVORO 33, 37036 SAN MARTINO BUON ALBERGO (VR)  
045-5118495 - [INFO@AGEVOLAIMPRESE.COM](mailto:INFO@AGEVOLAIMPRESE.COM)